

Zusatzlösung: Direkte Belegerstellung aus Adresse/Kontokorrent

Beschreibung:

In den Adresstammdaten wird eine neue Option bereitgestellt, die für den ersten aktiven Kunden einen neuen VK-Beleg oder aktiven Lieferanten einen EK-Beleg erstellt. Die gewünschte Belegart wird jeweils als Parameter hinterlegt. Das Formular zur VK- bzw. EK-Belegerfassung wird nach Aufruf der jeweiligen Funktion automatisch gestartet. Falls bereits ein Beleg in Bearbeitung ist, wird dieser nach Rückfrage verworfen. Analog zu den Adressen kann diese Funktion auch über den Kontokorrentstamm aufgerufen werden. Hier wird die VK- bzw. EK-Belegerfassung dann für einen ausgewählten Kunden/Lieferanten aufgerufen.

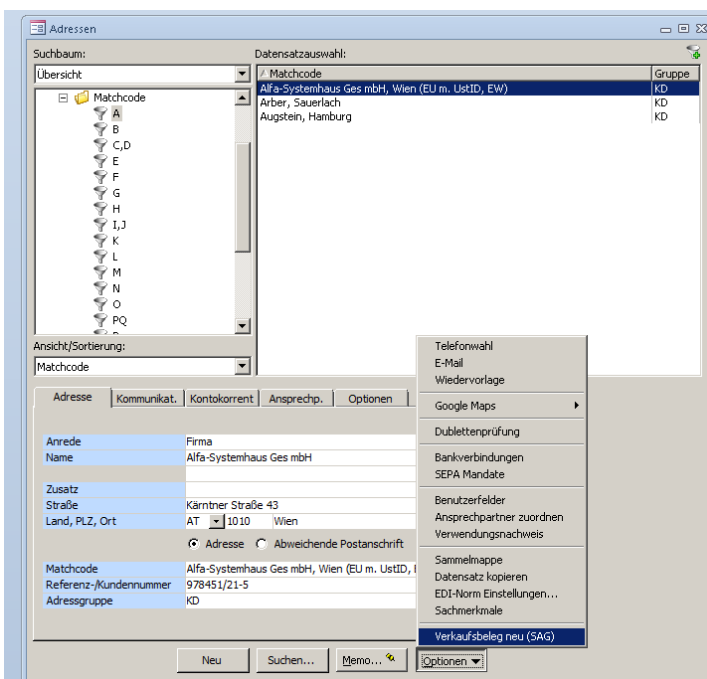

Voraussetzungen:

Geeignet für Office Line – 2011, 2012, 2013, 2014
Erforderliche Sage-Lizenzoptionen: Erweiterte Sage-Lizenz für Zusatzmodule(AddIns).
Einfache Installation des Konfigurationsprogramms über ein Setup.



Senden Sie Ihre Bestellung gerne auch per Fax an: 02246-9202-90

HIGHLIGHTS

- Direkte Belegerfassung aus Adresstamm
- Direkte Belegerfassung aus Kontokorrentstamm

Bestellung: **Neupreis 250,- €**
 Wartung/mtl. 5,- €
alle Preise zzgl. MwSt.

Firmenstempel:

Ansprechpartner: _____

Datum /Unterschrift: _____